



## 1.1) Sastavnica Sveučilišta u Splitu:

Kineziološki fakultet  100% n=52

## 1.2) Spol:

ž  38.5% n=52m  61.5%

## 1.3) Godina studija:

1.  54.7% n=532.  24.5%3.  0%4.  20.8%5.  0%6.  0%

## 1.4) Razina studija:

preddiplomski sveučilišni studij  67.9% n=53preddiplomski stručni studij  3.8%kratki stručni studij  0%diplomski sveučilišni studij  28.3%specijalistički diplomski stručni studij  0%integrirani sveučilišni preddiplomski i diplomski studij  0%

## 1.11) Studijski program:

KIF - Kineziologija  100% n=48

## 1.22) Godina upisa na studij:

2014.  7.5% n=532015.  15.1%2017.  24.5%2018.  52.8%

## 1.23) Dosadašnji prosjek ocjena:

2,0-2,5  0% n=522,6-3,0  9.6%3,1-3,5  28.8%3,6-4,0  44.2%4,1-4,5  11.5%4,6-5,0  5.8%

## 1.24) Roditelji mi žive u Splitu:

da  23.1% n=52ne  76.9%

## 2. INFRASTRUKTURA SASTAVNICE

2.1) Nastavu na fakultetu pohađam na:



2.2) Prostorni uvjeti – učionice (veličina, osvjetljenost, grijanje...)

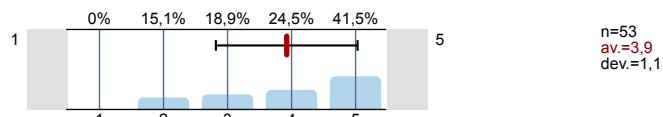

2.3) Prostorni uvjeti – laboratoriji i specijalizirani kabineti (veličina, opremljenost)

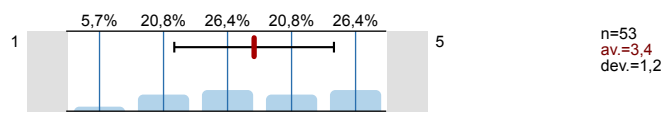

2.4) Informatička opremljenost kabineta i učionica

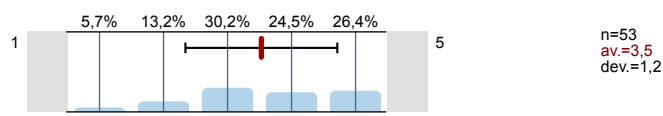

2.5) Informatička opremljenost i dostupnost za slobodne aktivnosti studenata

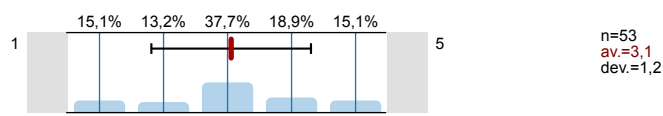

2.6) Mrežna stranica fakulteta (količina informacija i ažuriranje)

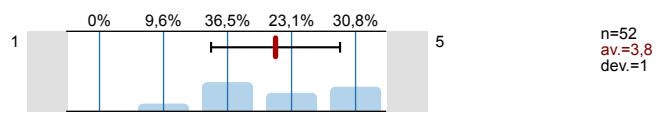

2.7) Mrežne stranice nastavnika (količina informacija i ažuriranje)

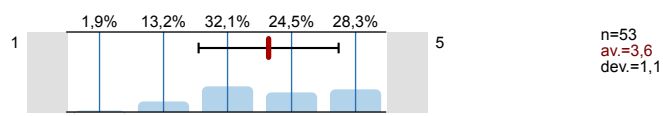

2.8) Mrežne stranice studenata

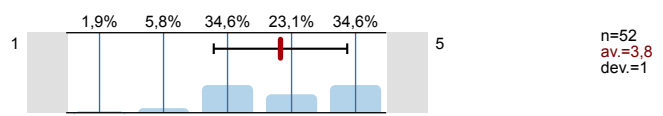

## 3. KNJIŽNICA I PROSTOR ZA UČENJE SASTAVNICE

3.1) Koliko često posjećujete knjižnicu na fakultetu na kojemu studirate:

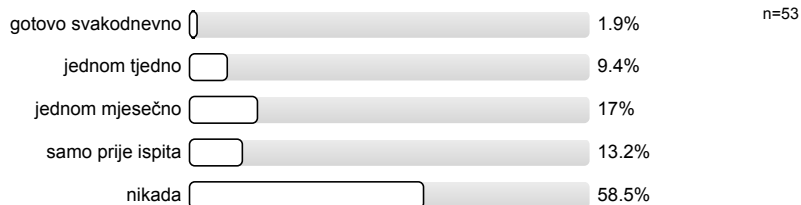

3.2) Koju građu najčešće koristite:

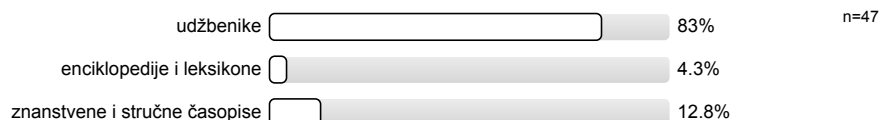

3.3) Čitaonicom u sklopu knjižnice i prostorom za učenje sastavnice se služite:

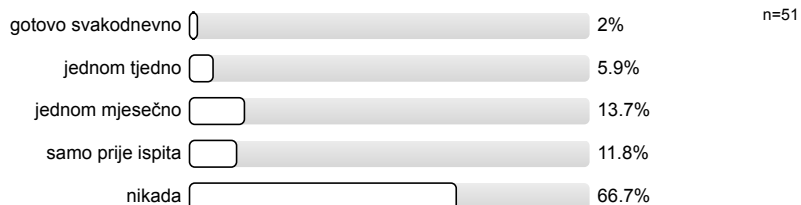

3.4) Radno vrijeme knjižnice:

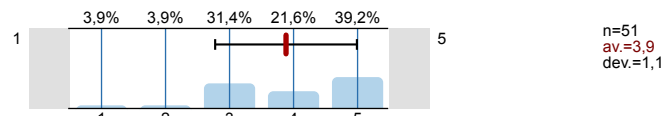

3.5) Prostorni uvjeti

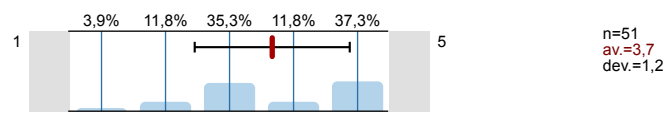

3.6) Ljubaznost osoblja:

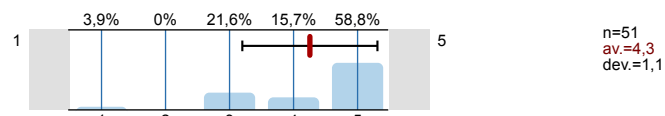

3.7) Brzina dobivanja knjiga:

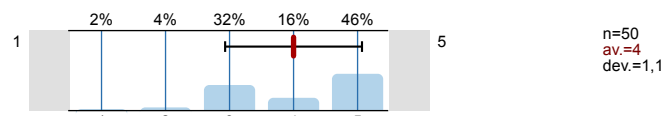

3.8) Pomoć u pretraživanju kataloga:

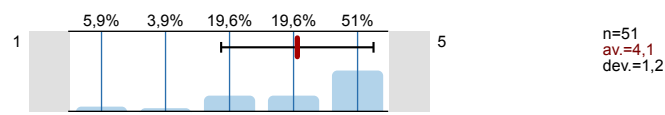

3.9) Knjižnični fond:

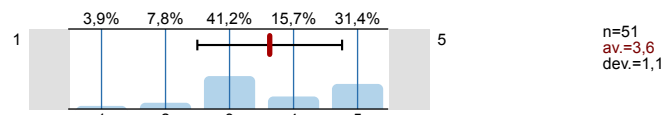

#### 4. SVEUČILIŠNA KNJIŽNICA

4.1) Koliko često posjećujete Sveučilišnu knjižnicu:

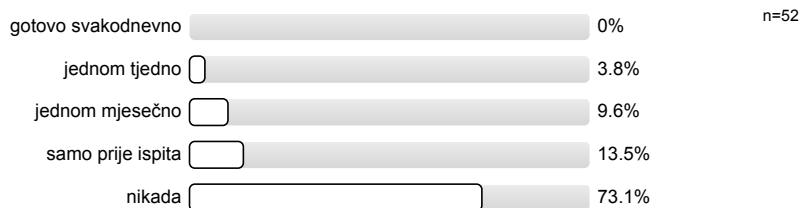

4.2) Kojim se uslugama Sveučilišne knjižnice najviše koristite:

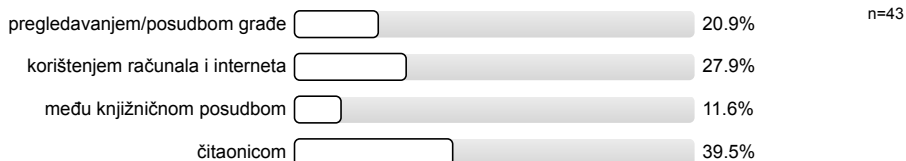

4.3) Radno vrijeme knjižnice:

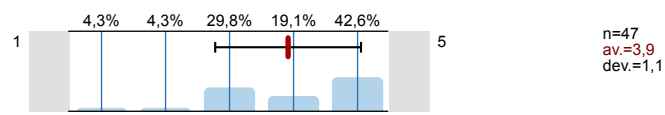

4.4) Prostorni uvjeti

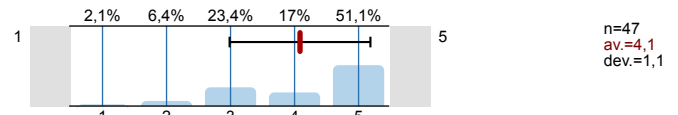

4.5) Ljubaznost osoblja:

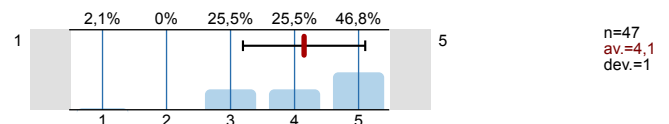

4.6) Brzina dobivanja knjiga:

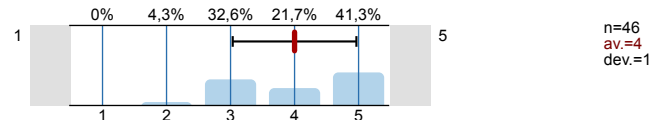

4.7) Pomoć u pretraživanju kataloga:

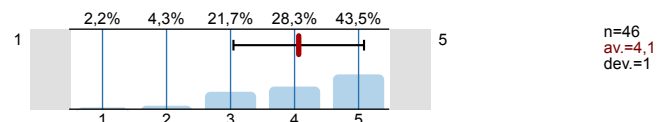

4.8) Knjižnični fond:

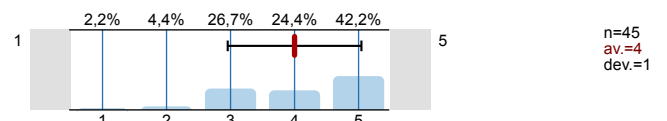

4.9) Informatička infrastruktura:

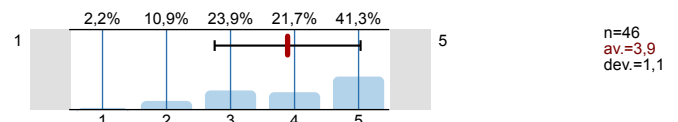

## 5. STUDENTSKA REFERADA

5.1) Radno vrijeme referade:

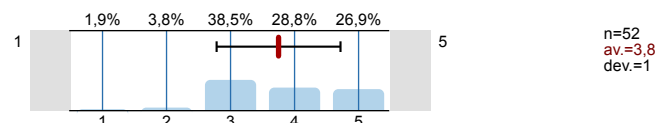

5.2) Prostorni uvjeti:

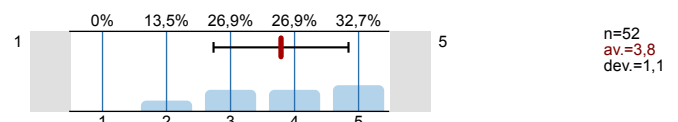

5.3) Ljubaznost i pristupačnost osoblja:

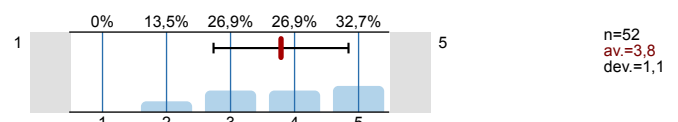

5.4) Pravodobna dostupnost informacija:

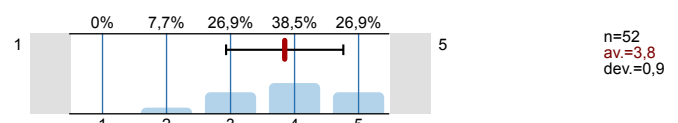

5.5) Kvaliteta dostupnih informacija:

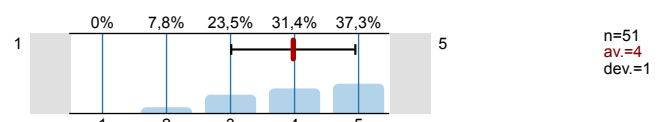

## 6. UPRAVA SASTAVNICE

6.1) Dostupnost i pristupačnost članova uprave sastavnice:

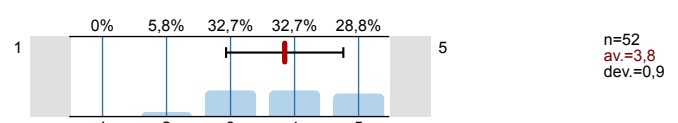

6.2) Odnos uprave sastavnice prema studentima (transparentnost, dostupnost točnih informacija...):

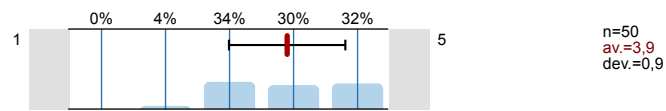

6.3) Zahtjeve studenata rješava u primjerenom roku:

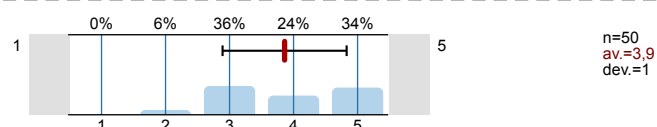

6.4) Podržavanjem studentskih prava:

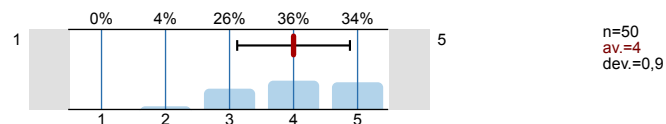

## 7. STUDENTSKI ZBOR SASTAVNICE

7.1) Dostupnost i pristupačnost članova studentskog zbora:

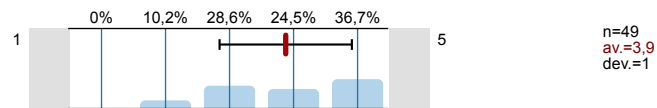

7.2) Odnosi sa studentima od strane studentskog zbora (transparentnost, dostupnost informacija...):

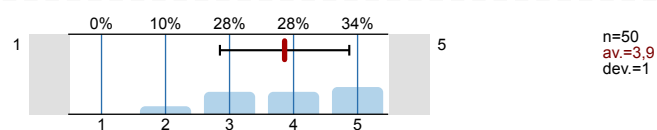

## 8. STUDENTSKI SMJEŠTAJ

8.1) Smješten sam u studentskom domu



8.2) Uvjetima smještaja

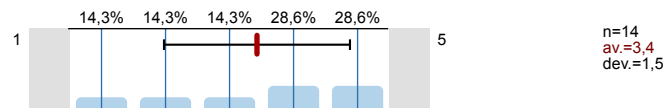

8.3) Javnim/zajedničkim prostorijama za učenje

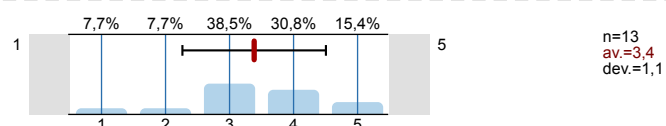

8.4) Higijenom/čistoćom zajedničkih prostorija:

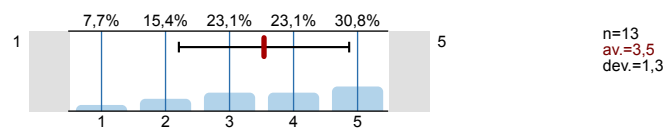

8.5) Poštivanjem reda i pravila ponašanja

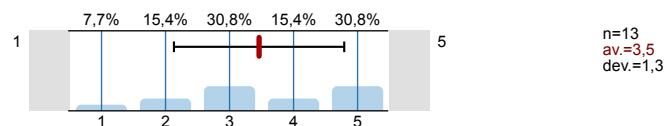

8.6) Dostupnošću i ljubaznošću osoblja

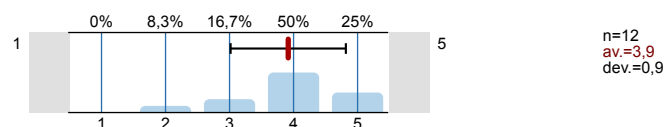

8.7) Informatičkom opremljenošću

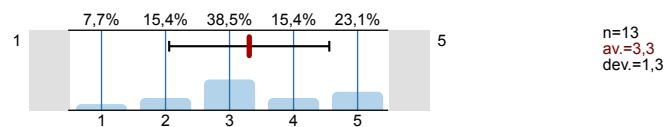

## 9. STUDENTSKA PREHRANA

9.1) Imate li organiziranu studentsku prehranu (menza, kantina ili sl.)?



9.2) Hranite li se u studentskim menzama?

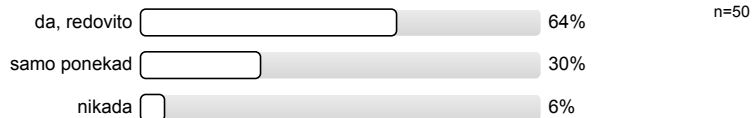

9.3) Udaljenost najbliže menze

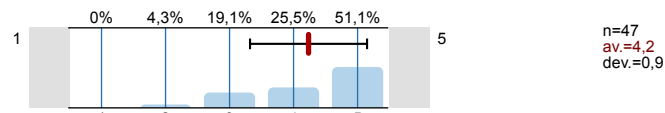

9.4) Radno vrijeme menze

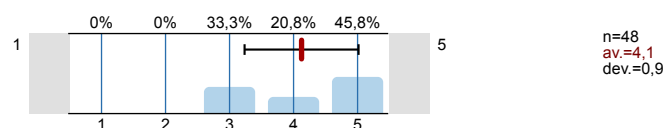

9.5) Pripremljenost hrane:

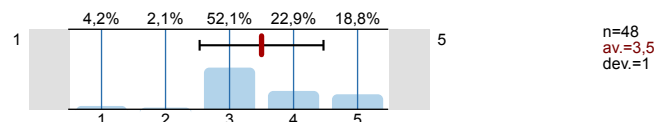

9.6) Nutritivna kvaliteta obroka:

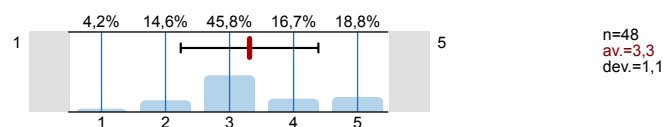

9.7) Količina:

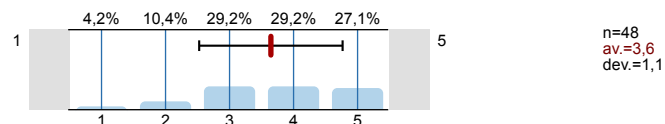

9.8) Opća ocjena kvalitete hrane:

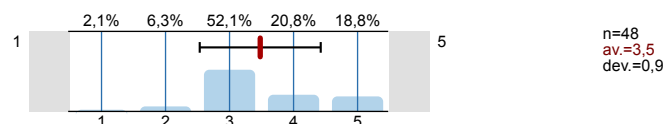

## 10. KULTURNO-UMJETNIČKI SADRŽAJI

10.1) Procijenite svoje zadovoljstvo kulturno-umjetničkim sadržajima na Sveučilištu u Splitu, na ljestvici od 1 do 5, gdje je 1 nimalo zadovoljan, a 5 potpuno zadovoljan:

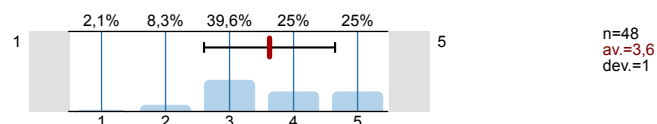

## 11. SPORT I REKREACIJA

11.1) Bavite li se sportom i rekreacijom tijekom studiranja?



11.2) Procijenite svoje zadovoljstvo prostorom i sadržajima za sport i rekreaciju na Sveučilištu u Splitu, na ljestvici od 1 do 5, gdje je 1 nimalo zadovoljan, a 5 potpuno zadovoljan:

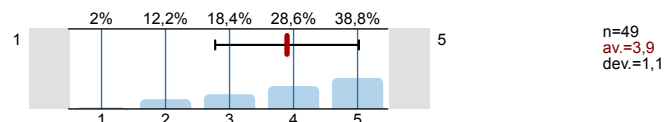

## 12. ZDRAVSTVENA ZAŠTITA

12.1) Jeste li zdravstveno osigurani?



12.2) Jesu li Vam dostupne usluge zdravstvene skrbi u mjestu studiranja?



12.3) Procijenite svoje zadovoljstvo kvalitetom zdravstvene skrbi u mjestu svog studiranja, na ljestvici od 1 do 5, gdje je 1 nimalo zadovoljan, a 5 potpuno zadovoljan:

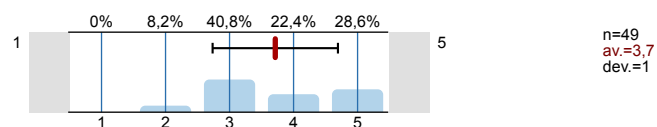

12.5) Koristite li savjetovanište za studente na Filozofskom fakultetu koje je otvoreno za sve studente?



12.6) Koje bi, po vašem mišljenju, usluge trebalo pružati savjetovanište za studente?



## 13. MEĐUNARODNA SURADNJA (Ured za međunarodnu suradnju Sveučilišta u Splitu, R. Boškovića 31, kampus)

13.1) Koristite li usluge Ureda za međunarodnu suradnju?



13.2) Radno vrijeme ureda:

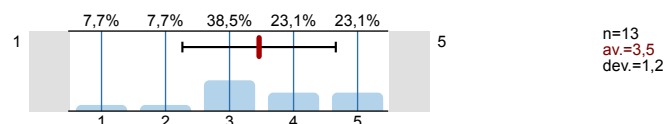

13.3) Prostorni uvjeti:

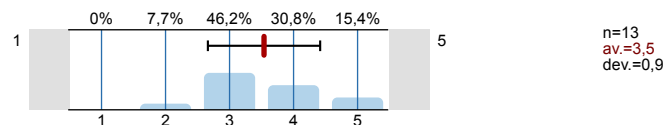

13.4) Ljubaznost i pristupačnost osoblja:

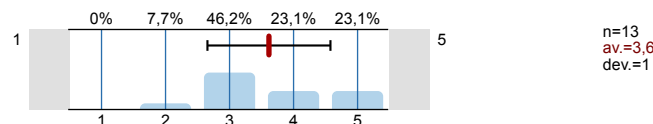

13.5) Rad osoblja:

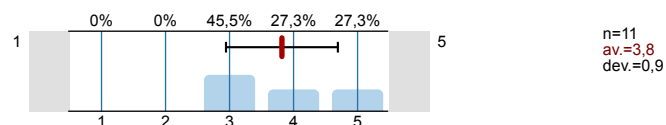

13.6) Kvaliteta i brzina objavljivanja informacija na Web stranicama Ureda?

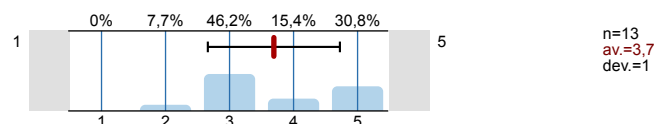



## 14. URED ZA STUDENTE S INVALIDITETOM SVEUČILIŠTA U SPLITU (Zrinsko-frankopanska 38)

14.1) Koristite li usluge Ureda za studente s invaliditetom?



14.2) Jeste li zadovoljni pristupačnošću Ureda?



14.3) Olakšava li vam Ured studiranje?



14.4) Radno vrijeme ureda:

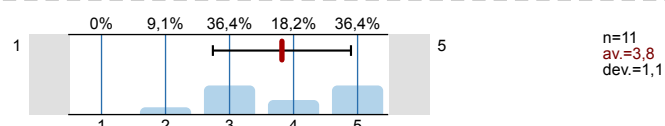

14.5) Prostorni uvjeti:

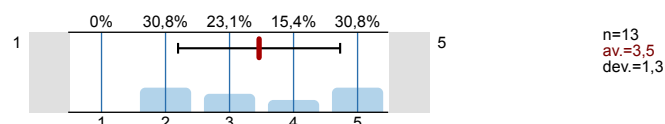

14.6) Ljubaznost i pristupačnost osoblja:

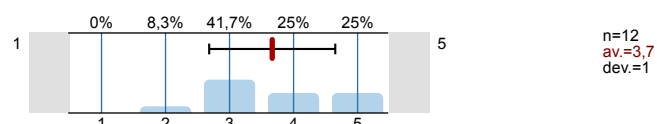

14.7) Rad osoblja:

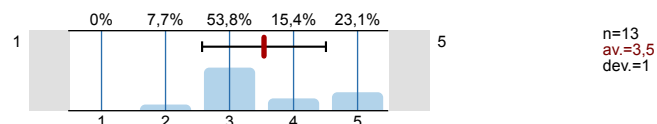

14.8) Kvaliteta i brzina objavljivanja informacija na Web stranicama Ureda:

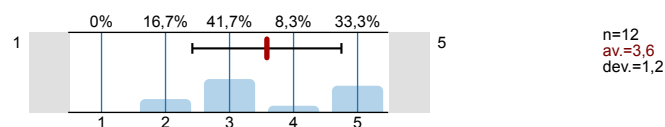

# Profile

Compilation: KIF-studentsko vrednovanje rada strucnih i administrativnih sluzbi te drugih vidova studentskog zivota-ak.

Values used in the profile line: Mean

## 2. INFRASTRUKTURA SASTAVNICE

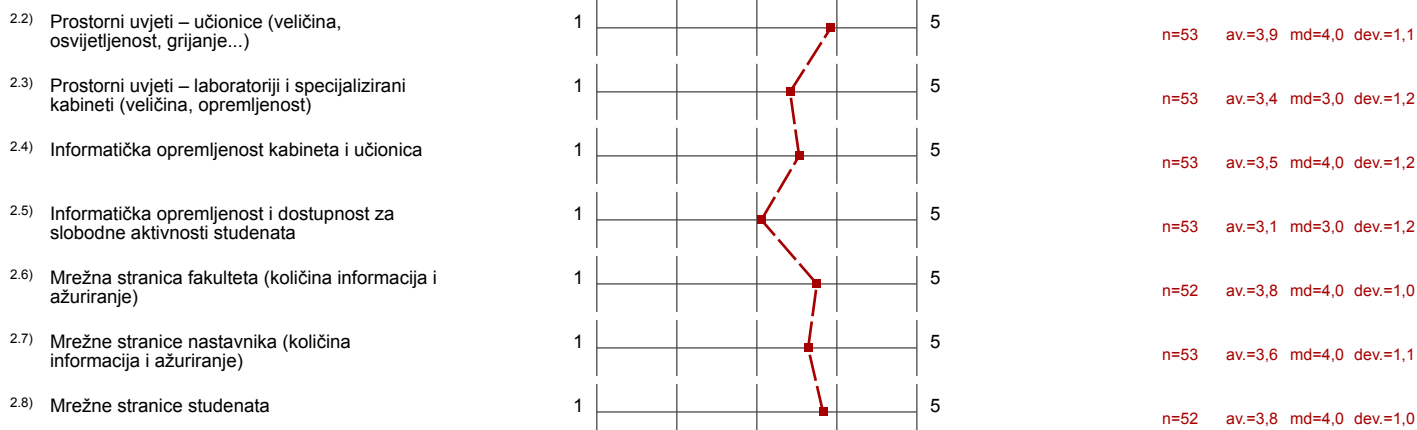

## 3. KNJIŽNICA I PROSTOR ZA UČENJE SASTAVNICE

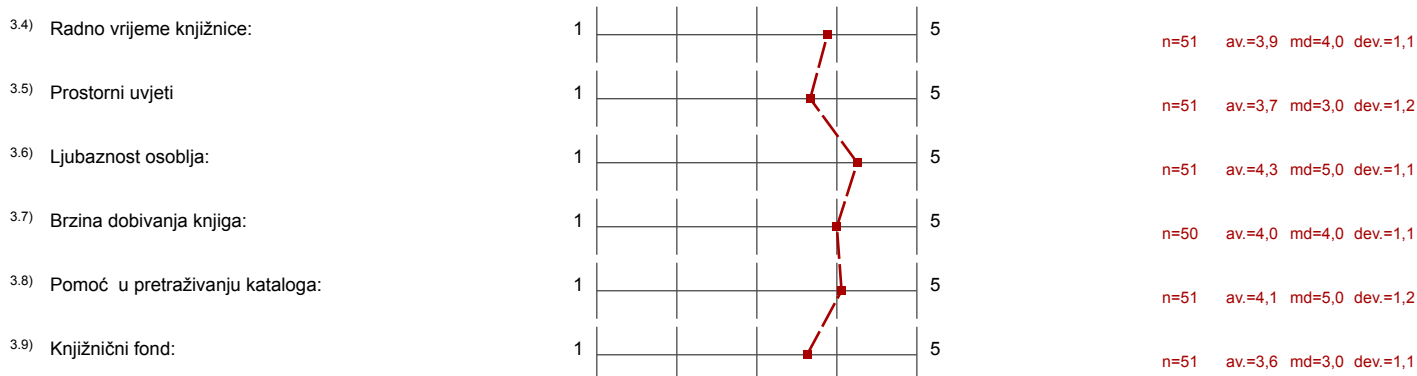

## 4. SVEUČILIŠNA KNJIŽNICA

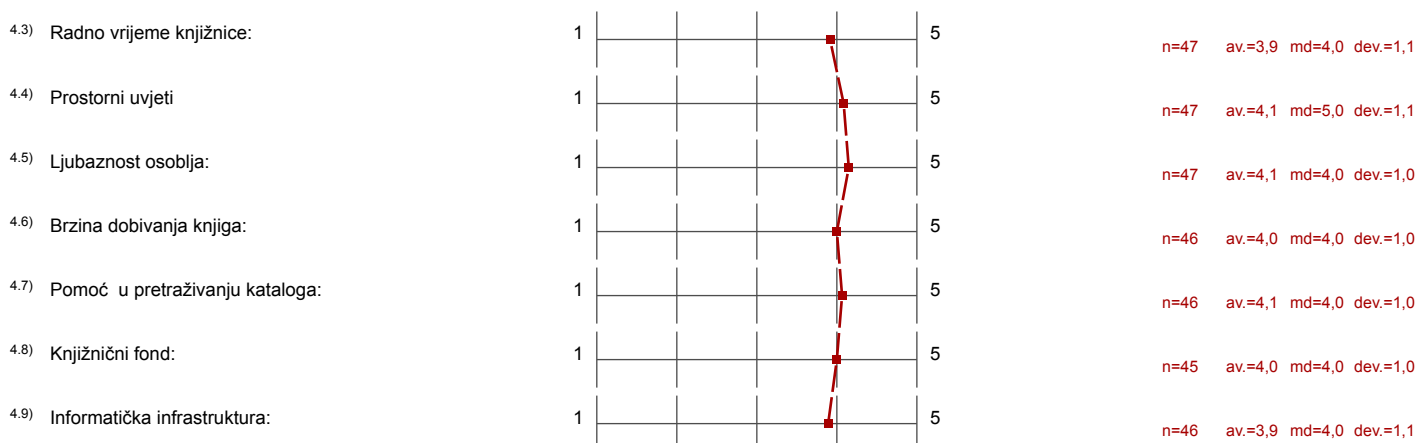

## 5. STUDENTSKA REFERADA

|  |   |  |   |      |         |        |          |
|--|---|--|---|------|---------|--------|----------|
| 5.1) Radno vrijeme referade:             | 1 |  | 5 | n=52 | av.=3,8 | md=4,0 | dev.=1,0 |
| 5.2) Prostorni uvjeti:                   | 1 |  | 5 | n=52 | av.=3,8 | md=4,0 | dev.=1,1 |
| 5.3) Ljubaznost i pristupačnost osoblja: | 1 |  | 5 | n=52 | av.=3,8 | md=4,0 | dev.=1,1 |
| 5.4) Pravodobna dostupnost informacija:  | 1 |  | 5 | n=52 | av.=3,8 | md=4,0 | dev.=0,9 |
| 5.5) Kvaliteta dostupnih informacija:    | 1 |  | 5 | n=51 | av.=4,0 | md=4,0 | dev.=1,0 |

## 6. UPRAVA SASTAVNICE

|  |   |  |   |      |         |        |          |
|--|---|--|---|------|---------|--------|----------|
| 6.1) Dostupnost i pristupačnost članova uprave sastavnice:   | 1 |  | 5 | n=52 | av.=3,8 | md=4,0 | dev.=0,9 |
| 6.2) Odnos uprave sastavnice prema studentima (transparentnost, dostupnost točnih informacija...): | 1 |  | 5 | n=50 | av.=3,9 | md=4,0 | dev.=0,9 |
| 6.3) Zahtjeve studenata rješava u primjerenom roku:  | 1 |  | 5 | n=50 | av.=3,9 | md=4,0 | dev.=1,0 |
| 6.4) Podržavanjem studentskih prava:   | 1 |  | 5 | n=50 | av.=4,0 | md=4,0 | dev.=0,9 |

## 7. STUDENTSKI ZBOR SASTAVNICE



|   |   |  |   |      |         |        |          |
|---|---|--|---|------|---------|--------|----------|
| 7.1) Dostupnost i pristupačnost članova studentskog zbora:  | 1 |  | 5 | n=49 | av.=3,9 | md=4,0 | dev.=1,0 |
| 7.2) Odnosi sa studentima od strane studentskog zbora (transparentnost, dostupnost informacija...): | 1 |  | 5 | n=50 | av.=3,9 | md=4,0 | dev.=1,0 |

## 8. STUDENTSKI SMJEŠTAJ

|   |   |  |   |      |         |        |          |
|---|---|--|---|------|---------|--------|----------|
| 8.2) Uvjetima smještaja                         | 1 |  | 5 | n=14 | av.=3,4 | md=4,0 | dev.=1,5 |
| 8.3) Javnim/zajedničkim prostorijama za učenje  | 1 |  | 5 | n=13 | av.=3,4 | md=3,0 | dev.=1,1 |
| 8.4) Higijenom/čistoćom zajedničkih prostorija: | 1 |  | 5 | n=13 | av.=3,5 | md=4,0 | dev.=1,3 |
| 8.5) Poštivanjem reda i pravila ponašanja       | 1 |  | 5 | n=13 | av.=3,5 | md=3,0 | dev.=1,3 |
| 8.6) Dostupnošću i ljubaznošću osoblja          | 1 |  | 5 | n=12 | av.=3,9 | md=4,0 | dev.=0,9 |
| 8.7) Informatičkom opremljenošću                | 1 |  | 5 | n=13 | av.=3,3 | md=3,0 | dev.=1,3 |

## 9. STUDENTSKA PREHRANA

|                                   |   |  |   |      |         |        |          |
|-----------------------------------|---|--|---|------|---------|--------|----------|
| 9.3) Udaljenost najbliže menze    | 1 |  | 5 | n=47 | av.=4,2 | md=5,0 | dev.=0,9 |
| 9.4) Radno vrijeme menze          | 1 |  | 5 | n=48 | av.=4,1 | md=4,0 | dev.=0,9 |
| 9.5) Pripremljenost hrane:        | 1 |  | 5 | n=48 | av.=3,5 | md=3,0 | dev.=1,0 |
| 9.6) Nutritivna kvaliteta obroka: | 1 |  | 5 | n=48 | av.=3,3 | md=3,0 | dev.=1,1 |

|                                   |   |                              |
|-----------------------------------|---|------------------------------|
| 9.7) Količina:                    |  | n=48 av.=3,6 md=4,0 dev.=1,1 |
| 9.8) Opća ocjena kvalitete hrane: |  | n=48 av.=3,5 md=3,0 dev.=0,9 |

## 10. KULTURNO-UMJETNIČKI SADRŽAJI

|  |   |                              |
|--|---|------------------------------|
| 10.1) Procijenite svoje zadovoljstvo kulturno-umjetničkim sadržajima na Sveučilištu u Splitu, na ljestvici od 1 do 5, gdje je 1 nimalo |  | n=48 av.=3,6 md=3,5 dev.=1,0 |
|--|---|------------------------------|





## 11. SPORT I REKREACIJA

|   |   |                              |
|---|---|------------------------------|
| 11.2) Procijenite svoje zadovoljstvo prostorom i sadržajima za sport i rekreaciju na Sveučilištu u Splitu, na ljestvici od 1 do 5, gdje je 1 nimalo |  | n=49 av.=3,9 md=4,0 dev.=1,1 |
|---|---|------------------------------|





## 12. ZDRAVSTVENA ZAŠTITA

|  |   |                              |
|--|---|------------------------------|
| 12.3) Procijenite svoje zadovoljstvo kvalitetom zdravstvene skrbi u mjestu svog studiranja, na ljestvici od 1 do 5, gdje je 1 nimalo zadovoljan, |  | n=49 av.=3,7 md=4,0 dev.=1,0 |
|--|---|------------------------------|

## 13. MEĐUNARODNA SURADNJA (Ured za međunarodnu suradnju Sveučilišta u Splitu, R. Boškovića 31, kampus)

|   |   |                              |
|---|---|------------------------------|
| 13.2) Radno vrijeme ureda:  |   | n=13 av.=3,5 md=3,0 dev.=1,2 |
| 13.3) Prostorni uvjeti:   |  | n=13 av.=3,5 md=3,0 dev.=0,9 |
| 13.4) Ljubaznost i pristupačnost osoblja:                                   |  | n=13 av.=3,6 md=3,0 dev.=1,0 |
| 13.5) Rad osoblja:  |  | n=11 av.=3,8 md=4,0 dev.=0,9 |
| 13.6) Kvaliteta i brzina objavljivanja informacija na Web stranicama Ureda? |  | n=13 av.=3,7 md=3,0 dev.=1,0 |

## 14. URED ZA STUDENTE S INVALIDITETOM SVEUČILIŠTA U SPLITU (Zrinsko-frankopanska 38)

|   |   |                              |
|---|---|------------------------------|
| 14.4) Radno vrijeme ureda:  |  | n=11 av.=3,8 md=4,0 dev.=1,1 |
| 14.5) Prostorni uvjeti:   |  | n=13 av.=3,5 md=3,0 dev.=1,3 |
| 14.6) Ljubaznost i pristupačnost osoblja:                                   |  | n=12 av.=3,7 md=3,5 dev.=1,0 |
| 14.7) Rad osoblja:  |  | n=13 av.=3,5 md=3,0 dev.=1,0 |
| 14.8) Kvaliteta i brzina objavljivanja informacija na Web stranicama Ureda: |  | n=12 av.=3,6 md=3,0 dev.=1,2 |

## Comments Report

### 12. ZDRAVSTVENA ZAŠTITA

<sup>12.4)</sup> Vaše primjedbe na dostupnost i kvalitetu zdravstvene skrbi u mjestu studiranja:

- -
- /
- Jedan liječnik koji je usmjeren samo za sve studente !
- Moram na hitnu ic ako me nesto boli jer nema studentske ambulante...
- na KIFST-u bi dobro došao jedan doktor spreman na učestale ozljede studenata