

## KIF-studentsko vrednovanje rada strucnih i administrativnih sluzbi te drugih vidova studentskog zivota-ak. god. 2017.-2018.



No. of responses = 130

## Overall indicators

## Global Index

## 2. INFRASTRUKTURA SASTAVNICE

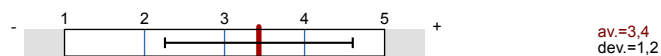

## 3. KNJIŽNICA I PROSTOR ZA UČENJE SASTAVNICE

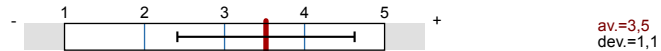

## 4. SVEUČILIŠNA KNJIŽNICA

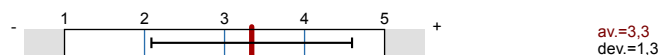

## 5. STUDENTSKA REFERADA

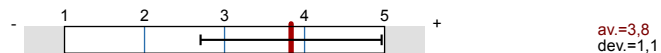

## 6. UPRAVA SASTAVNICE

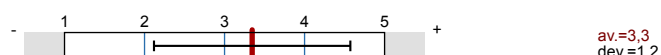

## 7. STUDENTSKI ZBOR SASTAVNICE

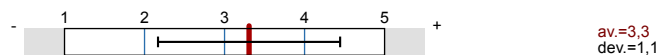

## 8. STUDENTSKI SMJEŠTAJ

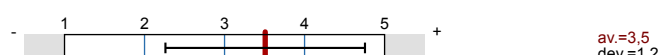

## 9. STUDENTSKA PREHRANA



## 10. KULTURNO-UMJETNIČKI SADRŽAJI

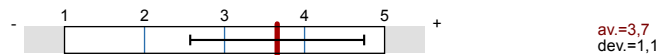

## 11. SPORT I REKREACIJA

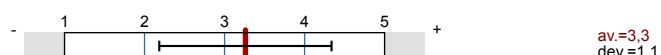

## 12. ZDRAVSTVENA ZAŠTITA

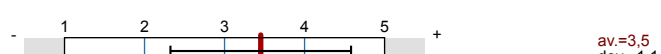

## 13. MEĐUNARODNA SURADNJA (Ured za međunarodnu suradnju Sveučilišta u Splitu, R. Boškovića 31, kampus)

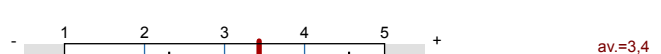

## 14. URED ZA STUDENTE S INVALIDITETOM SVEUČILIŠTA U SPLITU (Zrinsko-frankopanska 38)



## Survey Results

## Legend

Question text

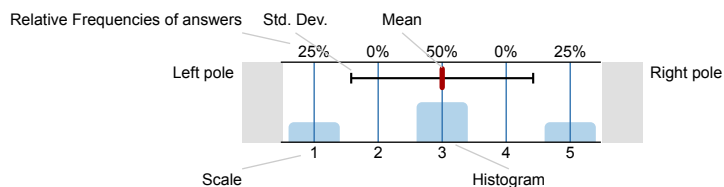

n=No. of responses

av.=Mean

dev.=Std. Dev.

ab.=Abstention

## 1. UVOD

## 1.1) Sastavnica Sveučilišta u Splitu:

Kineziološki fakultet  100% n=125

## 1.2) Spol:

ž  40.8% n=130

m  59.2%

## 1.3) Godina studija:

1.  44.6% n=130

2.  44.6%

3.  6.9%

4.  1.5%

5.  2.3%

6.  0%

## 1.4) Razina studija:

preddiplomski sveučilišni studij  87.6% n=129

preddiplomski stručni studij  5.4%

kratki stručni studij  0%

diplomski sveučilišni studij  2.3%

specijalistički diplomski stručni studij  4.7%

integrirani sveučilišni preddiplomski i diplomski studij  0%

## 1.5) Studijski program:

KIN - Kineziologija  100% n=116

## 1.6) Godina upisa na studij:

2012.  1.5% n=130

2013.  0.8%

2014.  4.6%

2015.  2.3%

2016.  43.1%

2017.  47.7%

## 1.7) Dosadašnji prosjek ocjena:

2,0-2,5  0.8% n=129

2,6-3,0  2.3%

3,1-3,5  20.2%

3,6-4,0  45%

4,1-4,5  21.7%

4,6-5,0  10.1%

## 1.8) Roditelji mi žive u Splitu:

da  28.1% n=128

ne  71.9%

## 2. INFRASTRUKTURA SASTAVNICE

2.1) Nastavu na fakultetu pohađam na:



2.2) Prostorni uvjeti – učionice (veličina, osvjetljenje, grijanje...)

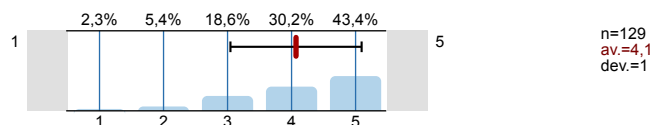

2.3) Prostorni uvjeti – laboratoriji i specijalizirani kabineti (veličina, opremljenost)

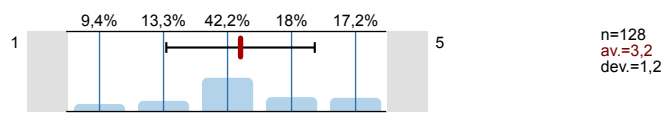

2.4) Informatička opremljenost kabineta i učionica

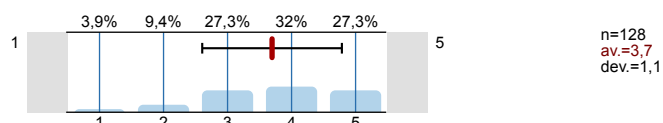

2.5) Informatička opremljenost i dostupnost za slobodne aktivnosti studenata

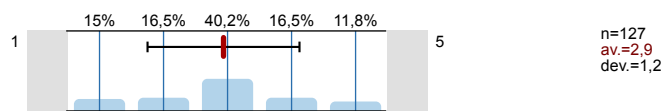

2.6) Mrežna stranica fakulteta (količina informacija i ažuriranje)

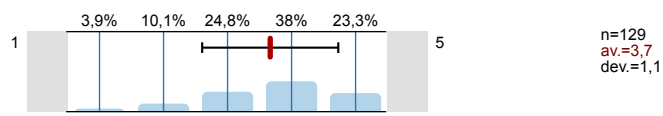

2.7) Mrežne stranice nastavnika (količina informacija i ažuriranje)

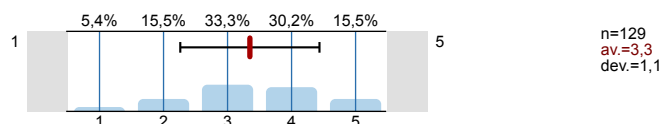

2.8) Mrežne stranice studenata

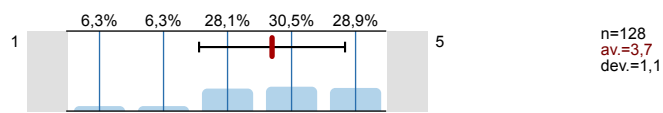

## 3. KNJIŽNICA I PROSTOR ZA UČENJE SASTAVNICE

3.1) Koliko često posjećujete knjižnicu na fakultetu na kojemu studirate:

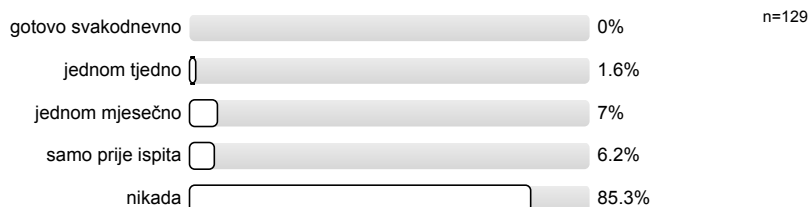

3.2) Koju građu najčešće koristite:

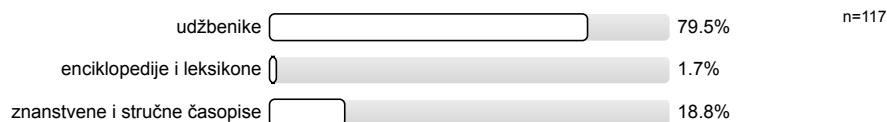

3.3) Čitaonicom u sklopu knjižnice i prostorom za učenje sastavnice se služite:

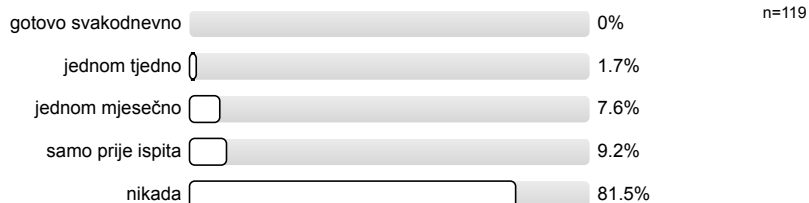

3.4) Radno vrijeme knjižnice:

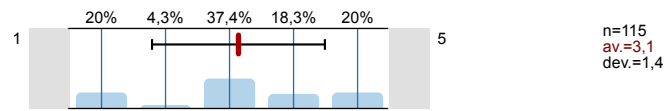

3.5) Prostorni uvjeti

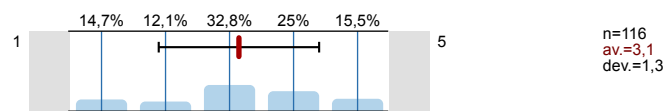

3.6) Ljubaznost osoblja:

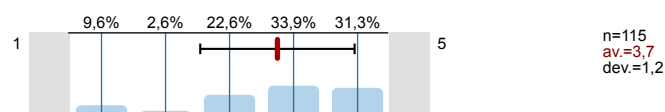

3.7) Brzina dobivanja knjiga:

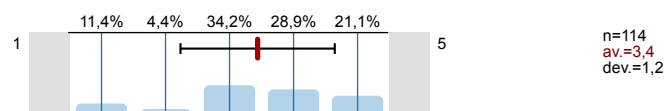

3.8) Pomoć u pretraživanju kataloga:

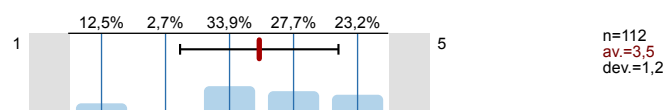

3.9) Knjižnični fond:

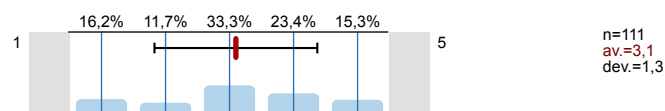

#### 4. SVEUČILIŠNA KNJIŽNICA

4.1) Koliko često posjećujete Sveučilišnu knjižnicu:

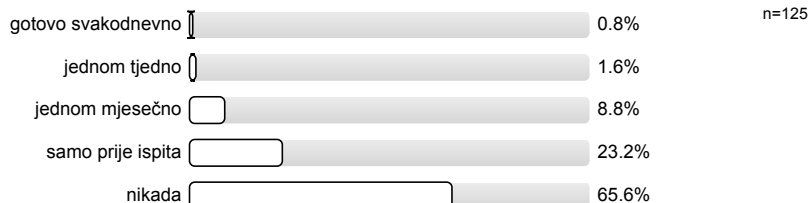

4.2) Kojim se uslugama Sveučilišne knjižnice najviše koristite:

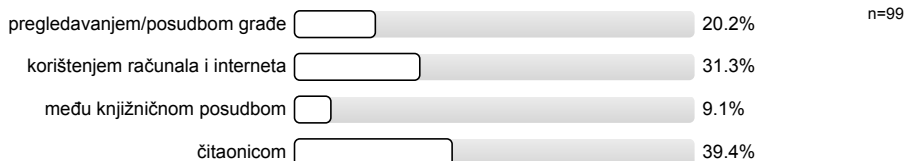

4.3) Radno vrijeme knjižnice:

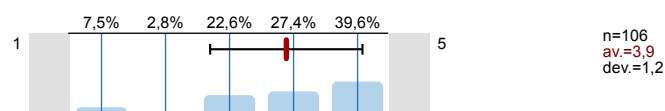

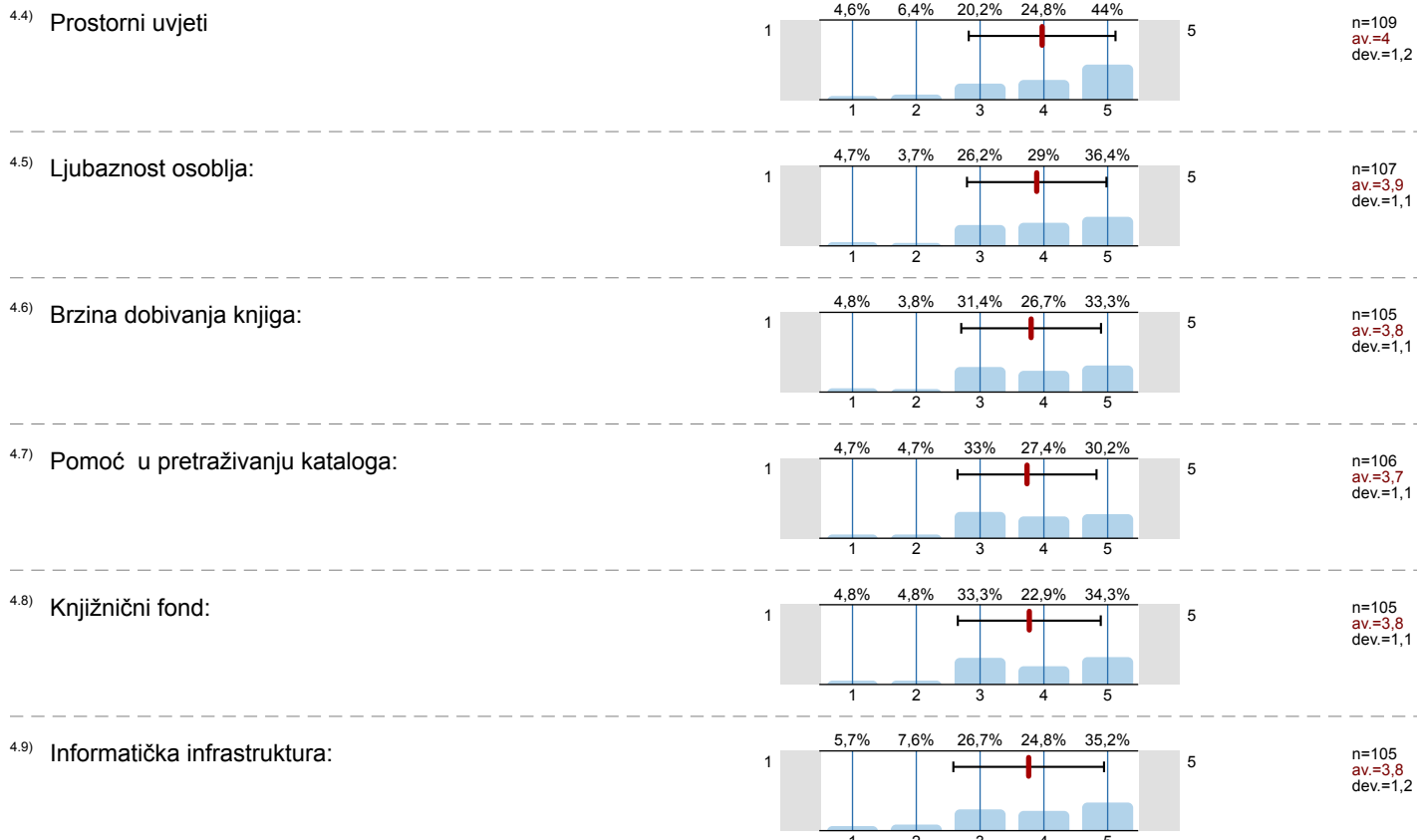

## 5. STUDENTSKA REFERADA

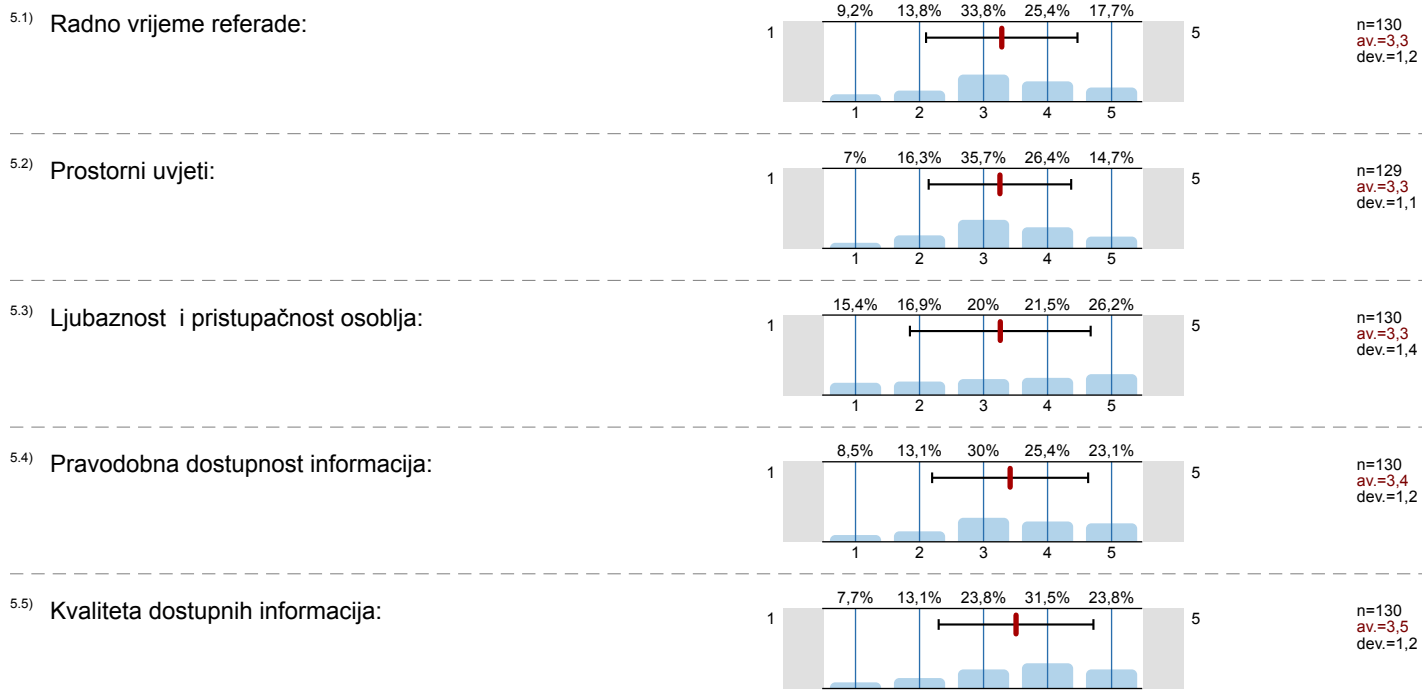

## 6. UPRAVA SASTAVNICE



6.2) Odnos uprave sastavnice prema studentima (transparentnost, dostupnost točnih informacija...):

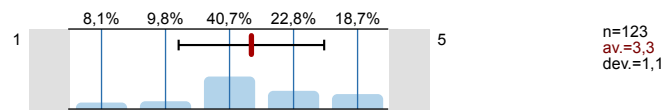

6.3) Zahtjeve studenata rješava u primjerenom roku:

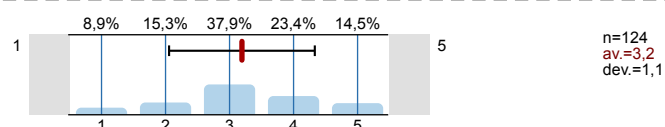

6.4) Podržavanjem studentskih prava:

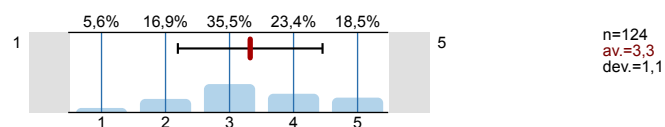

## 7. STUDENTSKI ZBOR SASTAVNICE

7.1) Dostupnost i pristupačnost članova studentskog zbora:

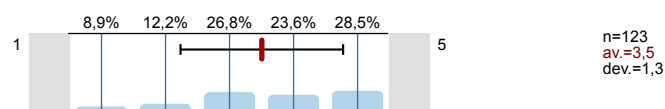

7.2) Odnosi sa studentima od strane studentskog zbora (transparentnost, dostupnost informacija...):

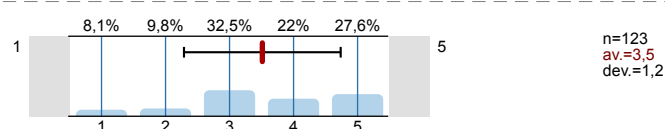

## 8. STUDENTSKI SMJEŠTAJ

8.1) Smješten sam u studentskom domu



8.2) Uvjetima smještaja

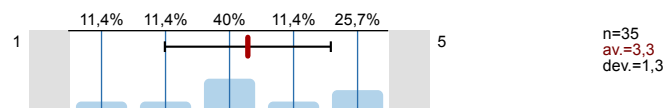

8.3) Javnim/zajedničkim prostorijama za učenje

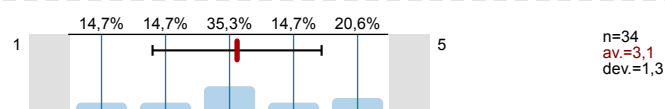

8.4) Higijenom/čistoćom zajedničkih prostorija:

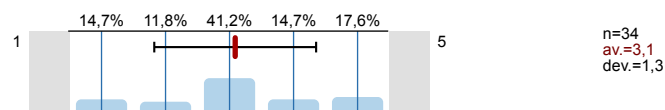

8.5) Poštivanjem reda i pravila ponašanja

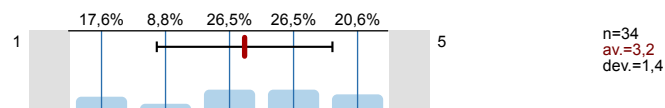

8.6) Dostupnošću i ljubaznošću osoblja

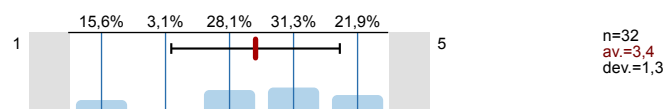

8.7) Informatičkom opremljenošću

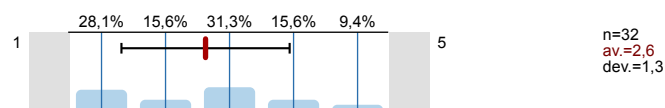

## 9. STUDENTSKA PREHRANA

9.1) Imate li organiziranu studentsku prehranu (menza, kantina ili sl.)?



9.2) Hranite li se u studentskim menzama?

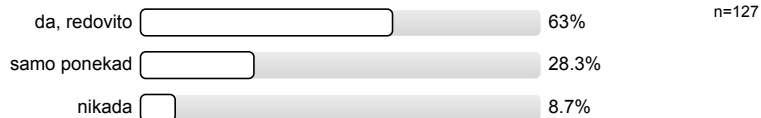

9.3) Udaljenost najbliže menze

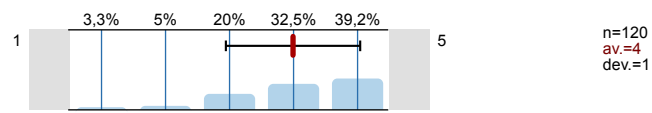

9.4) Radno vrijeme menze

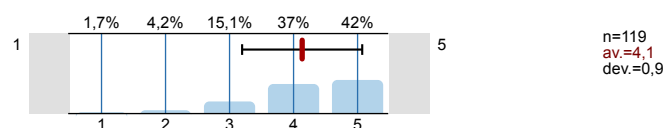

9.5) Pripremljenost hrane:

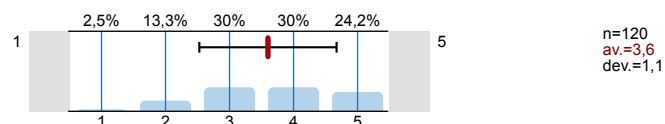

9.6) Nutritivna kvaliteta obroka:

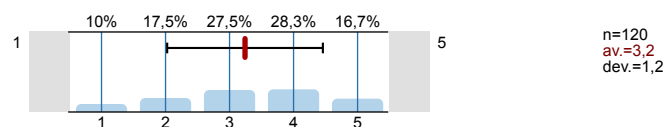

9.7) Količina:

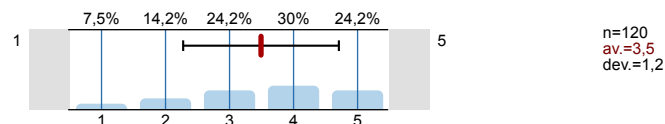

9.8) Opća ocjena kvalitete hrane:

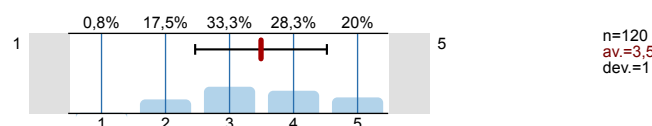

## 10. KULTURNO-UMJETNIČKI SADRŽAJI

10.1) Procijenite svoje zadovoljstvo kulturno-umjetničkim sadržajima na Sveučilištu u Splitu, na ljestvici od 1 do 5, gdje je 1 nimalo zadovoljan, a 5 potpuno zadovoljan:

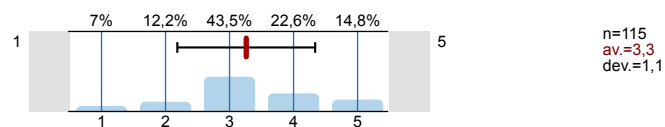

## 11. SPORT I REKREACIJA

11.1) Bavite li se sportom i rekreacijom tijekom studiranja?



11.2) Procijenite svoje zadovoljstvo prostorom i sadržajima za sport i rekreaciju na Sveučilištu u Splitu, na ljestvici od 1 do 5, gdje je 1 nimalo zadovoljan, a 5 potpuno zadovoljan:

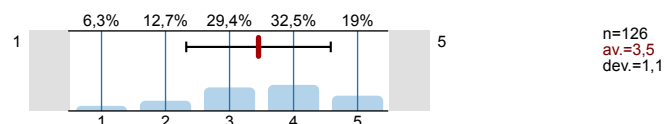

## 12. ZDRAVSTVENA ZAŠTITA

12.1) Jeste li zdravstveno osigurani?



12.2) Jesu li Vam dostupne usluge zdravstvene skrbi u mjestu studiranja?



12.3) Procijenite svoje zadovoljstvo kvalitetom zdravstvene skrbi u mjestu svog studiranja, na ljestvici od 1 do 5, gdje je 1 nimalo zadovoljan, a 5 potpuno zadovoljan:

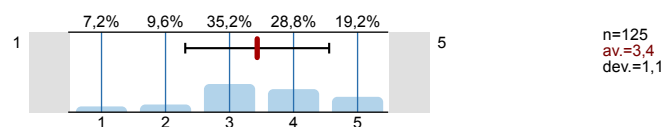

12.5) Koristite li savjetovanište za studente na Filozofskom fakultetu koje je otvoreno za sve studente?



12.6) Koje bi, po vašem mišljenju, usluge trebalo pružati savjetovanište za studente?

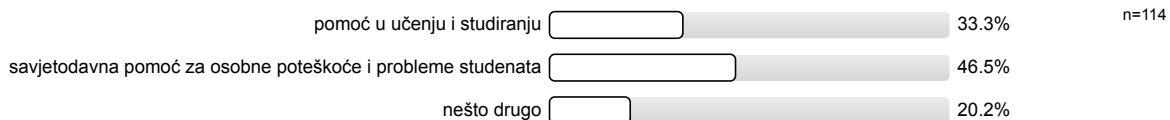

## 13. MEĐUNARODNA SURADNJA (Ured za međunarodnu suradnju Sveučilišta u Splitu, R. Boškovića 31, kampus)

13.1) Koristite li usluge Ureda za međunarodnu suradnju?



13.2) Radno vrijeme ureda:

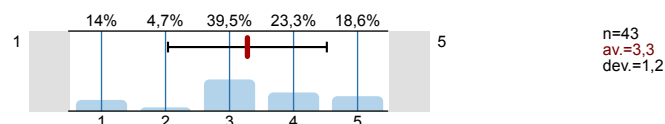

13.3) Prostorni uvjeti:

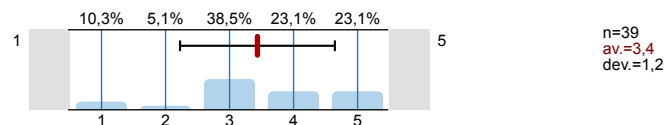

13.4) Ljubaznost i pristupačnost osoblja:

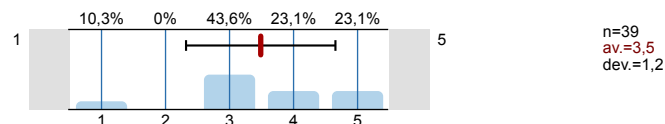

13.5) Rad osoblja:

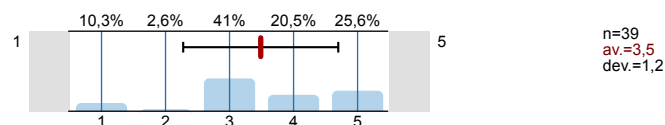

13.6) Kvaliteta i brzina objavljivanja informacija na Web stranicama Ureda?

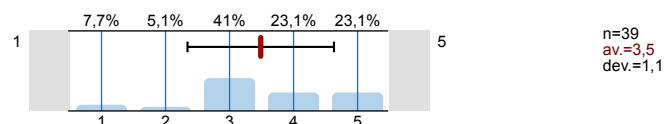



## 14. URED ZA STUDENTE S INVALIDITETOM SVEUČILIŠTA U SPLITU (Zrinsko-frankopanska 38)

14.1) Koristite li usluge Ureda za studente s invaliditetom?



14.2) Jeste li zadovoljni pristupačnošću Ureda?



14.3) Olakšava li vam Ured studiranje?



14.4) Radno vrijeme ureda:

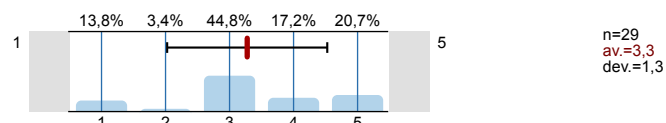

14.5) Prostorni uvjeti:

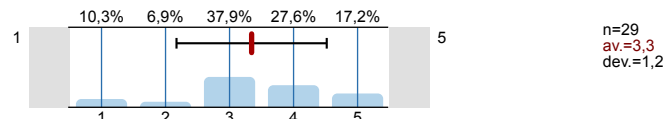

14.6) Ljubaznost i pristupačnost osoblja:

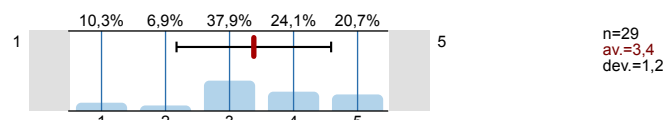

14.7) Rad osoblja:

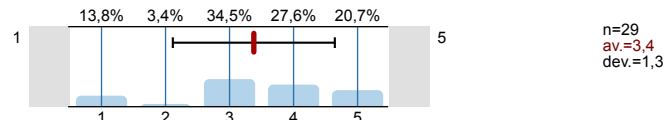

14.8) Kvaliteta i brzina objavljivanja informacija na Web stranicama Ureda:

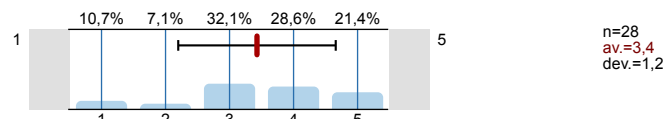

# Profile

Compilation: KIF-studentsko vrednovanje rada strucnih i administrativnih sluzbi te drugih vidova studentskog zivota-ak.

Values used in the profile line: Mean

## 2. INFRASTRUKTURA SASTAVNICE

2.2) Prostorni uvjeti – učionice (veličina, osvjetljenost, grijanje...)	1					5	n=129	av.=4,1	md=4,0	dev.=1,0
2.3) Prostorni uvjeti – laboratoriji i specijalizirani kabineti (veličina, opremljenost)	1					5	n=128	av.=3,2	md=3,0	dev.=1,2
2.4) Informatička opremljenost kabineta i učionica	1					5	n=128	av.=3,7	md=4,0	dev.=1,1
2.5) Informatička opremljenost i dostupnost za slobodne aktivnosti studenata	1					5	n=127	av.=2,9	md=3,0	dev.=1,2
2.6) Mrežna stranica fakulteta (količina informacija i ažuriranje)	1					5	n=129	av.=3,7	md=4,0	dev.=1,1
2.7) Mrežne stranice nastavnika (količina informacija i ažuriranje)	1					5	n=129	av.=3,3	md=3,0	dev.=1,1
2.8) Mrežne stranice studenata	1					5	n=128	av.=3,7	md=4,0	dev.=1,1





## 3. KNJIŽNICA I PROSTOR ZA UČENJE SASTAVNICE

3.4) Radno vrijeme knjižnice:	1					5	n=115	av.=3,1	md=3,0	dev.=1,4
3.5) Prostorni uvjeti	1					5	n=116	av.=3,1	md=3,0	dev.=1,3
3.6) Ljubaznost osoblja:	1					5	n=115	av.=3,7	md=4,0	dev.=1,2
3.7) Brzina dobivanja knjiga:	1					5	n=114	av.=3,4	md=3,5	dev.=1,2
3.8) Pomoć u pretraživanju kataloga:	1					5	n=112	av.=3,5	md=4,0	dev.=1,2
3.9) Knjižnični fond:	1					5	n=111	av.=3,1	md=3,0	dev.=1,3



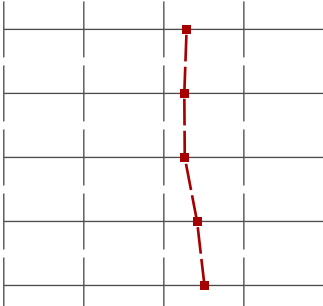

## 4. SVEUČILIŠNA KNJIŽNICA

4.3) Radno vrijeme knjižnice:	1					5	n=106	av.=3,9	md=4,0	dev.=1,2
4.4) Prostorni uvjeti	1					5	n=109	av.=4,0	md=4,0	dev.=1,2
4.5) Ljubaznost osoblja:	1					5	n=107	av.=3,9	md=4,0	dev.=1,1
4.6) Brzina dobivanja knjiga:	1					5	n=105	av.=3,8	md=4,0	dev.=1,1
4.7) Pomoć u pretraživanju kataloga:	1					5	n=106	av.=3,7	md=4,0	dev.=1,1
4.8) Knjižnični fond:	1					5	n=105	av.=3,8	md=4,0	dev.=1,1
4.9) Informatička infrastruktura:	1					5	n=105	av.=3,8	md=4,0	dev.=1,2



## 5. STUDENTSKA REFERADA

5.1) Radno vrijeme referade:	1		5	n=130 av.=3,3 md=3,0 dev.=1,2
5.2) Prostorni uvjeti:	1		5	n=129 av.=3,3 md=3,0 dev.=1,1
5.3) Ljubaznost i pristupačnost osoblja:	1		5	n=130 av.=3,3 md=3,0 dev.=1,4
5.4) Pravodobna dostupnost informacija:	1		5	n=130 av.=3,4 md=3,0 dev.=1,2
5.5) Kvaliteta dostupnih informacija:	1		5	n=130 av.=3,5 md=4,0 dev.=1,2







## 6. UPRAVA SASTAVNICE

6.1) Dostupnost i pristupačnost članova uprave sastavnice:	1		5	n=125 av.=3,4 md=3,0 dev.=1,1
6.2) Odnos uprave sastavnice prema studentima (transparentnost, dostupnost točnih informacija...):	1		5	n=123 av.=3,3 md=3,0 dev.=1,1
6.3) Zahtjeve studenata rješava u primjerenom roku:	1		5	n=124 av.=3,2 md=3,0 dev.=1,1
6.4) Podržavanjem studentskih prava:	1		5	n=124 av.=3,3 md=3,0 dev.=1,1





## 7. STUDENTSKI ZBOR SASTAVNICE

7.1) Dostupnost i pristupačnost članova studentskog zbora:	1		5	n=123 av.=3,5 md=4,0 dev.=1,3
7.2) Odnosi sa studentima od strane studentskog zbora (transparentnost, dostupnost informacija...):	1		5	n=123 av.=3,5 md=3,0 dev.=1,2

## 8. STUDENTSKI SMJEŠTAJ

8.2) Uvjetima smještaja	1		5	n=35 av.=3,3 md=3,0 dev.=1,3
8.3) Javnim/zajedničkim prostorijama za učenje	1		5	n=34 av.=3,1 md=3,0 dev.=1,3
8.4) Higijenom/čistoćom zajedničkih prostorija:	1		5	n=34 av.=3,1 md=3,0 dev.=1,3
8.5) Poštivanjem reda i pravila ponašanja	1		5	n=34 av.=3,2 md=3,0 dev.=1,4
8.6) Dostupnošću i ljubaznošću osoblja	1		5	n=32 av.=3,4 md=4,0 dev.=1,3
8.7) Informatičkom opremljenošću	1		5	n=32 av.=2,6 md=3,0 dev.=1,3

## 9. STUDENTSKA PREHRANA

9.3) Udaljenost najbliže menze	1		5	n=120 av.=4,0 md=4,0 dev.=1,0
9.4) Radno vrijeme menze	1		5	n=119 av.=4,1 md=4,0 dev.=0,9
9.5) Pripremljenost hrane:	1		5	n=120 av.=3,6 md=4,0 dev.=1,1
9.6) Nutritivna kvaliteta obroka:	1		5	n=120 av.=3,2 md=3,0 dev.=1,2

9.7) Količina:	1  ----- ----- ----- -----  5  ----- ----- ----- -----	n=120 av.=3,5 md=4,0 dev.=1,2
9.8) Opća ocjena kvalitete hrane:	1  ----- ----- ----- -----  5  ----- ----- ----- -----	n=120 av.=3,5 md=3,0 dev.=1,0

## 10. KULTURNO-UMJETNIČKI SADRŽAJI

10.1) Procijenite svoje zadovoljstvo kulturno-umjetničkim sadržajima na Sveučilištu u Splitu, na ljestvici od 1 do 5, gdje je 1 nimalo	1  ----- ----- ----- -----  5  ----- ----- ----- -----	n=115 av.=3,3 md=3,0 dev.=1,1
--	---	-------------------------------

## 11. SPORT I REKREACIJA

11.2) Procijenite svoje zadovoljstvo prostorom i sadržajima za sport i rekreaciju na Sveučilištu u Splitu, na ljestvici od 1 do 5, gdje je 1 nimalo	1  ----- ----- ----- -----  5  ----- ----- ----- -----	n=126 av.=3,5 md=4,0 dev.=1,1
---	---	-------------------------------

## 12. ZDRAVSTVENA ZAŠTITA

12.3) Procijenite svoje zadovoljstvo kvalitetom zdravstvene skrbi u mjestu svog studiranja, na ljestvici od 1 do 5, gdje je 1 nimalo zadovoljan,	1  ----- ----- ----- -----  5  ----- ----- ----- -----	n=125 av.=3,4 md=3,0 dev.=1,1
--	---	-------------------------------

## 13. MEĐUNARODNA SURADNJA (Ured za međunarodnu suradnju Sveučilišta u Splitu, R. Boškovića 31, kampus)

13.2) Radno vrijeme ureda:	1  ----- ----- ----- -----  5  ----- ----- ----- -----	n=43 av.=3,3 md=3,0 dev.=1,2
13.3) Prostorni uvjeti:	1  ----- ----- ----- -----  5  ----- ----- ----- -----	n=39 av.=3,4 md=3,0 dev.=1,2
13.4) Ljubaznost i pristupačnost osoblja:	1  ----- ----- ----- -----  5  ----- ----- ----- -----	n=39 av.=3,5 md=3,0 dev.=1,2
13.5) Rad osoblja:	1  ----- ----- ----- -----  5  ----- ----- ----- -----	n=39 av.=3,5 md=3,0 dev.=1,2
13.6) Kvaliteta i brzina objavljivanja informacija na Web stranicama Ureda?	1  ----- ----- ----- -----  5  ----- ----- ----- -----	n=39 av.=3,5 md=3,0 dev.=1,1

## 14. URED ZA STUDENTE S INVALIDITETOM SVEUČILIŠTA U SPLITU (Zrinsko-frankopanska 38)

14.4) Radno vrijeme ureda:	1  ----- ----- ----- -----  5  ----- ----- ----- -----	n=29 av.=3,3 md=3,0 dev.=1,3
14.5) Prostorni uvjeti:	1  ----- ----- ----- -----  5  ----- ----- ----- -----	n=29 av.=3,3 md=3,0 dev.=1,2
14.6) Ljubaznost i pristupačnost osoblja:	1  ----- ----- ----- -----  5  ----- ----- ----- -----	n=29 av.=3,4 md=3,0 dev.=1,2
14.7) Rad osoblja:	1  ----- ----- ----- -----  5  ----- ----- ----- -----	n=29 av.=3,4 md=3,0 dev.=1,3
14.8) Kvaliteta i brzina objavljivanja informacija na Web stranicama Ureda:	1  ----- ----- ----- -----  5  ----- ----- ----- -----	n=28 av.=3,4 md=3,5 dev.=1,2

## Comments Report

## 12. ZDRAVSTVENA ZAŠTITA

<sup>12.4)</sup> Vaše primjedbe na dostupnost i kvalitetu zdravstvene skrbi u mjestu studiranja:

- -
- Doktor opce prakse mi je u rodnom gradu
- Jako bezobrazni i nepristupacni prema ljudima kojima je potrebna pomoc jer nisu iz tog grada vec zive samostalno te jedine osobe koje bi mogle pomoc onda je to zdravstvo. Rijetki bez povisenog tona i bez svađe rade svoj posao. Tim rijetkima se divim i cjenim.
- Minimalna osiguranja
- Neinformiranost studenata o zdravstvenoj skrbi
- Nema (2 Counts)
- Nema
  
- Nema ih
- Nemam
- Nemam ih
- Nijedan me nije htio primiti i morao sam ici kod privatnog koji mi je naplatio liječenje
- Ništa
- Potreban doktor (2 Counts)
- Predugo čekanje
  
- Treba nam fizioterapeut na nasem studiju.
- Više puta sam probao naći studentskog liječnika na području Splita i, ako i postoji, nemam pojma tko je to, jer nigdje nema informacija da postoji. Mislim da je definitivno potreban studentski liječnik kojim se mogu obratiti svi studenti bez obaveze da mijenjaju izabrane liječnike u mjestu stanovanja.
- Zamarivanje studenata

13. MEĐUNARODNA SURADNJA (Ured za međunarodnu suradnju Sveučilišta u Splitu, R. Boškovića 31, kampus)

<sup>13.7)</sup> Ako imate primjedbe, sugestije ili zapažanja vezana za Ured za međunarodnu suradnju, molimo da to iznesete ovdje:

- Nema
- Nemam
- Trebalo bi biti više dostupnih informacija na web stranici o erasmus stipendijama

14. URED ZA STUDENTE S INVALIDITETOM SVEUČILIŠTA U SPLITU (Zrinsko-frankopanska 38)

<sup>14.9)</sup> Ako imate primjedbe, sugestije ili zapažanja vezana za Ured i/ili za uvjete studiranja osoba s invaliditetom, molimo da to iznesete ovdje:

- Nema
- Nemam (2 Counts)